MSC Aischgrund im ADAC e.V.

Info – Mappe für die
56. und 57. Int. ADAC Zuverlässigkeitsfahrt „Rund um den Aischgrund“
am 17.09.2017 in Neustadt an der Aisch

Fahrerlager bei der
56. Int. ADAC Zuverlässigkeitsfahrt „Rund um den Aischgrund“

Das Fahrerlager für die Veranstaltung am 20.09.2015 befindet sich in Neustadt an der Aisch auf dem Festplatz (GPS 49° 35` 02`` N, 10° 36` 20`` E).
Dieser ist mit 8 Caravan-Stellplätzen mit Stromversorgung Elektrostar, 6x CEE Steckdosen 16 A ausgestattet.

Zufahrt:
Der Stellplatz für Wohnmobile und Gespanne ohne Längenbegrenzung liegt in der Nähe des Kreuzungsbereiches der beiden Bundesstraßen B 8 und B 470, ausgeschildert.

MSC Aischgrund im ADAC e.V.

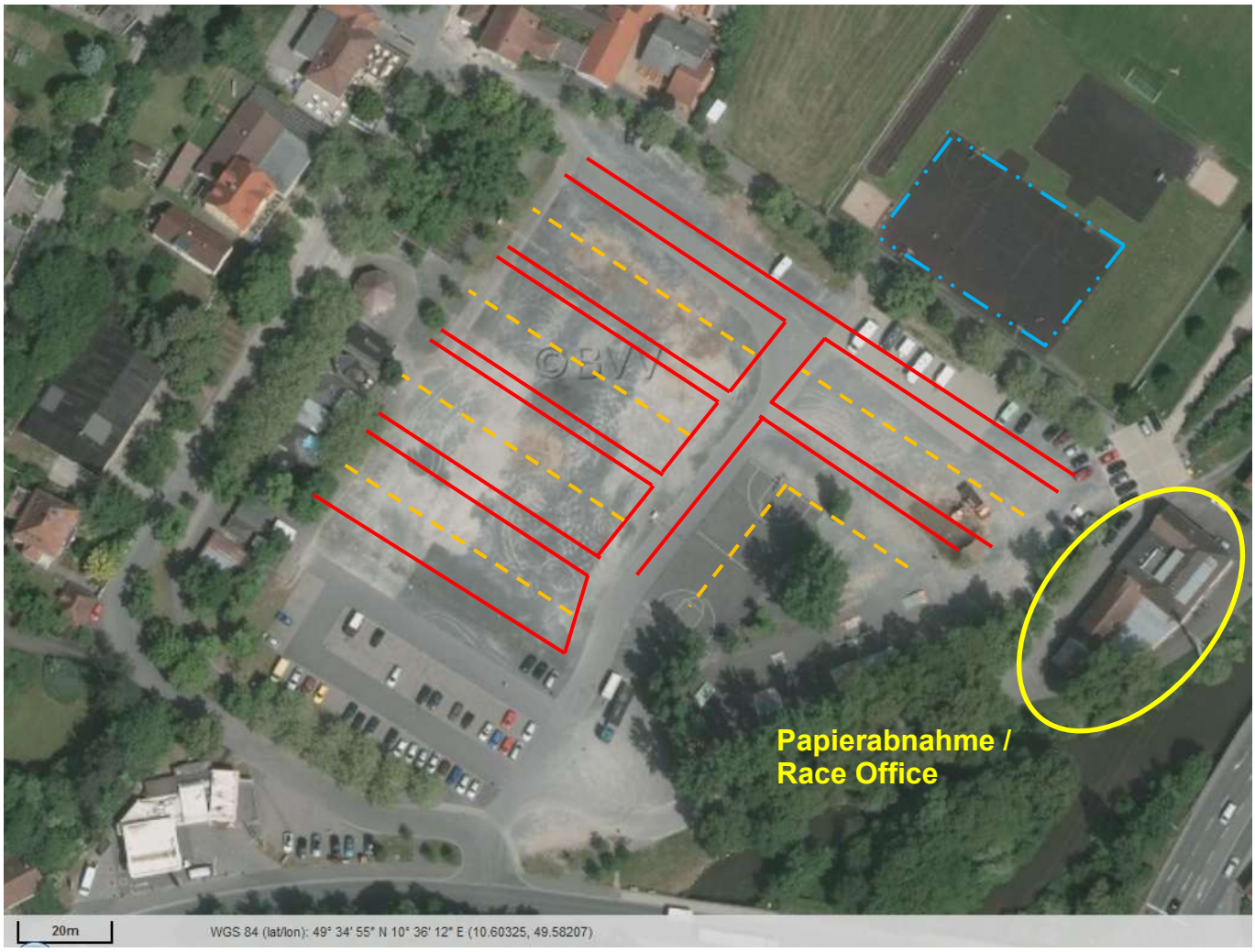

Für die Teams werden wieder abgesteckte und beschriftete Flächen ausgewiesen.
Anmeldungen mit Größenangaben bitte an 1sportleiter@msc-aischgrund.de

Die Papierabnahme und das Race-Office sowie das Büro der Sportkommissare finden Sie in dem Gebäude der Fahrschule Drive In unterhalb des Festplatzes (Die Zufahrt hierzu muss frei bleiben).

Das Parc Fermè befindet sich direkt am Fahrerlager, hier findet auch die technische Maschinenabnahme statt.

Direkt neben dem Fahrerlager befindet sich eine Tankstelle (Agip) weiter Tankstellen befinden sich im Umkreis von ca. 1,0 km. Einkaufsmöglichkeiten aller Art befinden sich ebenso in unmittelbarer Näher des Fahrerlagers, weiter ist die Innenstadt von Neustadt an der Aisch in kürze zu Fuß zu erreichen.

Für die Verpflegung im Fahrerlager und an den Sonderprüfungen ist wie immer ausreichend gesorgt!

MSC Aischgrund im ADAC e.V.

Ausschreibung Deutsche Enduro-Meisterschaft:

DMSB

DMSB - Ausschreibung Enduro 2017

Sämtliche diese Ausschreibung und der jeweiligen gültigen Fassung Pos Sporting Code, das Deutsche Motorsport Sportgesetz, die DMSB-Enduro-Reglement, die DMSB-Ausschreibungen, ggf. die DMSB-Prädikatsbestimmungen, die DMSB-Umweltnormen und die Anti-Doping-Bestimmungen der WADA/NADA.

1. Veranstaltung

Titel der Veranstaltung:	57. Int. ADAC Zuverlässigkeitsfahrt Aischgrund Dachsbach
Datum:	17.09.2017
Strecke/Ort:	Neustadt an der Aisch
Status der Veranstaltung:	International
Die Veranstaltung wurde am:	16.5.2017 genehmigt und
- vom DMSB registriert unter:	E-05/17
- von der FIM Europe registriert EMN:	30/111
- von der FIM registriert IMN:	490/21
ADAC:	ADAC Nordbayern e.V.
DMSB:	16.5.17 / MW

2. Veranstalter

Veranstalter:	MSC Aischgrund im ADAC e.V.
Vertreter des Veranstalters:	Herbert Rieder
PLZ Wohnort Straße:	Altenbucher Weg 10; 91456 Diespeck
Telefon:	0173 / 57 49 173
Fax:	09841 / 408-201
Email:	1sportleiter@msc-aischgrund.de
Homepage:	www.msc-aischgrund.de

Der Veranstalter hat dafür Sorge zu tragen, dass alle vom Veranstalter eingesetzten Helfer und Beteiligte, die keine Lizenzerteilung unterliegen und im Rahmen der sportlichen Organisation mit Aufgaben betraut werden, je nach Veranstaltungsartikel verpflichtet werden die Bestimmungen der FIM, der FIM-Profile und des DMSB anzuerkennen und einzuhalten.

Das Fahrtleitungsbüro befindet sich bis zum 15.09.2017

Alle die Veranstaltung betreffenden Zusendungen sind dorthin zu richten:

Adresse	Fax	E-Mail
MSC Aischgrund, Kaiserstr. 10, 91452 Ipsheim	09841 / 408-201	1sportleiter@msc-aischgrund.de
Telefon: 0173 / 57 49 173		

Ab dem 15.09.2017 befindet sich das Fahrtleitungsbüro in: Neustadt/Aisch

Adresse	Fax	E-Mail
An Abstoßa		1sportleiter@msc-aischgrund.de
Telefon: 0173 / 57 49 173		

3. Nennschluss

Ist am: 03.09.2017

Maßgebend ist hier das vorliegen beim Veranstalter. Für nach diesem Termin eingehende Nennungen wird eine zusätzliche Bearbeitungsgebühr erhoben.

DMSB-Reg.-Nr.: E-05/17
genehmigt am: 16.5.17

Seite 1 von 5

DMSB

4. Strecke/Rundenlänge/Sonderprüfungszeit/Startzeit

Der Start befindet sich in:	Neustadt an der Aisch / Festplatz
GPS Koordinaten:	49° 35' 02" N, 10° 36' 20" E

Rundenlänge in	Km	Anzahl der Runden:		Anzahl der Sonderprüfungen pro Runde:	Anzahl
E1/E2/E2/4	84	3		E1/E2/E2/4	3
E1/E2/E2/E3/E3	84	3		E1/E2/E2/E3/E3	3
E7/E1/E	84	3		E7/E1/E	3
Klasse(n)		+ 1		Klasse(n)	+ 1

5. Nenngeld

Das Nenngeld beträgt für 1-Tages Veranstaltungen 60,-€.
Das Nenngeld für Mannschaftsnennungen beträgt 50,-€ pro Fahrtag.
Das Nenngeld ist der Nennung als Scheck beizufügen oder zeitgleich mit der Nennung an den Veranstalter zu überweisen. Überweisungen sind durch Quittung nachzuweisen und vorzunehmen an:

Kontoinhaber:	MSC Aischgrund im ADAC e.V.
Bank/Post-Ortsamt:	Sparkassen Neustadt/Aisch-Bad Windsheim
BIC:	BYLADEM1NEA
IBAN:	DE 7676 2510 2000 0016 1107
unter Stichwort:	Enduro-DM 2017 / Name

6. Sportwarte

Pflicht-Sportkommissar:	Heinrich Schmidt, Neukirchen
Sportkommissar	Andreas Kraus, Streitberg
Sportkommissar	Marcus Junger, Mosbach
Fahrtleiter:	Jürgen Schuster, Ipsheim wann 0173 57 49 173
Leiter der Streckensicherung	Stefan Loos, Eschenbach
Fahrtsekretär:	Gerhard Putz, Ipsheim
DMSB Pflicht-TK:	Frank Wiegmann, Porta-Westfalica
Obmann der TK:	Günther Wick, Bad Windsheim
Technischer Kommissar	Jens Gulden
Technischer Kommissar	Matthias Fuchs, Mähring
Leitender Rennarzt:	ASB Erlangen-Höchstadt
Obmann/frau der Zeitnahme:	Hans-Werner Müller, Wolfenbüttel
Umweltbeauftragter:	Jan Kracker, Großenseebach

Die Anerkennung der Sportwarte erfolgt unmittelbar bei Beginn einer entsprechenden Lizenz, sofern erforderlich.

7. Aushang / Ergebnisse / Siegerehrung /Fahrerbesprechung

Alle die Veranstaltung betreffenden offiziellen Mitteilungen u. E. Ergebnisse, evt. notwendig weiterer Zeitplanänderungen etc. werden an einem sogenannten „Schwarzen Brett" zum Aushang gebracht.

Offizielle Mitteilungen:	Am Metzeler-Truck / Festplatz
Siegerehrung:	Am Festplatz
Fahrerbesprechung:	Entfällt / siehe Teilnehmerinnen - Informationen

Bei DEM-Veranstaltungen erfolgt nur der offizielle Aushang einmal am Ort des Geschehens.
Die Siegerehrung findet bei DEM-Veranstaltungen im Anschluss des Prologes statt.

DMSB-Reg.-Nr.: E-05/17
genehmigt am: 16.5.17

Seite 2 von 5

DMSB

8.) Offene Klassen ADAC Enduro Cup

9.) Startplatzmäßig Klassen von der nachfolgenden Sportbestimmung gegenüber abweichen.

	Klasse	Hubraum in ccm²	Lizenzen²					Status		
			IA	B	J	C	V	Int.	Nat. EU	Nat.
	E 1	125/2T- 250/4T	X				X			X
	E 2	über 175/2T - 250/2T über 290/4T - 450/4T	X				X			X
	E3	über. 290/2T + ü 475/4T	X				X			X
	E 1b	125/2T + 250/4T				X				X
	E 2b	über 175/2T - 250/2T über 290/4T - 450/4T				X				X
	E 3b	über. 290/2T + ü 475/4T				X				X
	Junioren	Hubraumoffen (U 23)	X	X	X	X	X			X
	Jugend	Bis 125 2T (U20)	X	X	X	X				X
	Senioren	Hubraumoffen (U. 40)	X			X				X
	Super Senioren	Hubraumoffen (Ü 50)	X			X				X
	Klassik	Hubraumoffen	X			X				X
	Seniorklasse	Hubraumoffen				X				X
	Damen	Hubraumoffen	X	X		X				X

Die Klassen ist die ist immer auch für V-Lizenzinhaber ausgeschrieben werden.

10.) Prädikatklassen

Hubraum- und Altersmischung gemäß Prädikatsbestimmungen

	Klasse	Hubraum in ccm²	Lizenzen²					Status		
			IA	B	J	C	V	Int.	Nat. EU	Nat.
	E 1	125/2T- 250/4T	X				X	X	X	X
	E 2	über 175/2T - 250/2T über 290/4T - 450/4T	X				X	X	X	X
	E 3	über. 290/2T + ü 475/4T	X				X	X	X	X
	E 1b	125/2T + 250/4T		X		X			X	X
	E 2b	über 175/2T - 250/2T über 290/4T - 450/4T		X		X			X	X
	E 3b	über. 290/2T + ü 475/4T		X		X			X	X
	Junioren	Hubraumoffen (U 23)	X	X	X		X	X	X	X
	Jugend	Bis 125 2T (U20)	X	X	X	X			X	X
	Senioren	Hubraumoffen (U. 40)	X	X		X			X	X
	Super Senioren	Hubraumoffen (Ü 50)	X	X		X			X	X
	Klassik	Hubraumoffen	X	X		X			X	X
	Damen	Hubraumoffen	X	X		X			X	X

Die DEM-Klassen können auch für V-Lizenzinhaber ausgeschrieben werden, jedoch ohne Prädikatswertung.
Alle anderen Klassen können auch für V-Lizenzinhaber ausgeschrieben werden, jedoch ohne Prädikatswertung.
Die Fahrerinnen und Fahrer der Prädikatsklassen müssen eigene Transponder mitbringen.

DMSB

9. Zeitplan

s. u.

Fahrzeugabnahme (Ort und Zeit)

Die Abnahme der Motorräder erfolgt: Neustadt/Aisch - Festplatz
am : 16.09.2017 von 12:00 bis 18:00 Uhr, für die Klasse(n)
Für die rechtzeitige Abnahme ist jeder Bewerber / Fahrer selbst verantwortlich.

Start

Der erste Fahrer startet am 17.09.2017 um 09:00 Uhr.

10. Wertung

Die Veranstaltung wird als 1 mal 1 Tage Veranstaltung gewertet.

DAS MEISTERHAUS CLEVER BAUEN Pillenstein
MOTORRAD TAFi
LECHNER METZELER
Lücke Motorcycles
HEUNISCH GUSS

MSC Aischgrund im ADAC e.V.

Ausschreibung für den Enduro Rallye Cup (AERC):

Kurz – Ausschreibung für

ADAC

Motorrad Enduro **2017**
Motorrad Cross Country

Grundlage dieser Kurz-Ausschreibung ist die Grundausschreibung für Motorrad Enduro und Motorrad Cross Country 2017. Die Ausschreibung hängt im Veranstalter-Büro zur Einsichtnahme aus. Die Kurz-Ausschreibung nimmt in allen Teilen Bezug auf die Grundausschreibung und die Serienausschreibung. Der Veranstalter regelt mit der Kurz-Ausschreibung die Besonderheiten seiner Veranstaltung.

Die Veranstaltung ist ein länderübergreifender Clubsport-Wettbewerb und wird nach den Bestimmungen der SVO (Ausnahmen regelt die Grundausschreibung, Serienausschreibung), der Grundausschreibung für Motorrad Enduro u. Motorrad Cross Country, den DMSB-Bestimmungen für das Rettungswesen für Motorsport, der vom Veranstalter veröffentlichten Kurzausschreibung und den evtl. – insbesondere auf Grund besonderer Ereignisse (z.B. höhere Gewalt) - noch zu erlassenden Ausführungsbestimmungen organisiert und durchgeführt.
Zu verbindlichen Auskünften über die Veranstaltung ist ausschließlich der Fahrtleiter berechtigt. Die Auslegung der Ausschreibung obliegt jedoch allein dem Sportkommissar.

Diese Kurz-Ausschreibung wurde von der Abteilung Jugend- & Motor-Sport des ADAC Nordbayern e.V.

unter der **Reg.-Nr.** 1-246/20 **17 am** 10.03. **2017** genehmigt.

Titel der Veranstaltung : Int. 55. ADAC Zuverlässigkeitsfahrt "Rund um den Aischgrund"

Termin der Veranstaltung : 17.09.2017

I. ZEITPLAN

Datum Uhrzeit von - bis

03.09.2017	Nennungsschluss vorlegend beim Veranstalter
	~~Versand der Nennungsbestätigungen (nur bei Papier-Nennung)~~
	~~Dokumenten-Abnahme (freiwillig)~~
	~~Technische Abnahme (freiwillig)~~
16.09.2017	Dokumenten-Abnahme von **12:00** bis **18:00** Uhr, für die Klasse(n)
16.09.2017	Techn. Abnahme von **12:00** bis **18:00** Uhr, für die Klasse(n)
16.09.2017	Aushang der Liste mit den zum Start zugelassenen Teilnehmern
	Fahrerbesprechung
17.09.2017	Start des 1. Teilnehmers **DEM 9:00Uhr**
	Eintreffen des 1. Teilnehmers am Ziel
	Rückgabe der Lizenzen am Parc Ferme
	Aushang der Ergebnisse
	Siegerehrung (Bestandteil der Veranstaltung)

II. ORGANISATION

Art. 1 Veranstalter - Organisation – Kommissare

1.1 Veranstalter: **MSC Aischgrund im ADAC e.V., Altenbucher Weg 10, 91456 Diespeck**

Das Nenn-Büro ist

MSC Aischgrund im ADAC e.V., Eichenstr. 13, 91472 Ipsheim
bis einschließlich **15.09.2017** täglich (außer Samstag, Sonn- und Feiertag)

Am Aischteig 1, 91413 Neustadt / Aisch
am **16.09.2017** von **09:00** Uhr bis **18:00** Uhr und am **17.09.2017** von **08:00** Uhr bis **Veranstaltungsende** erreichbar.

1.2 Organisation

Gesamtleiter: **Herbert Rieder, 1. Vorsitzender**
Fahrtleiter: **Jürgen Schuster**
Fahrtleiterin: **Gerhard Putz**
Auswertung: **Michael Engel**

WP-Leiter
- Sonderprüfung 1 : siehe Aushang
- Sonderprüfung 2 : siehe Aushang
- Sonderprüfung 3 : siehe Aushang

1.3 Sportkommissar: **Andreas Kraus**
Marcus Jünger

Schiedsgericht:

1.4 Techn. Kommissare: **Günther Wick / Jens Gulden**
Matthias Fuchs

1.5 Zeitnahme-Kommissar: **Hans-Werner Müller**

III. ALLGEMEINE BESTIMMUNGEN

Art. 1 Wertung der Erfolge

Die Erfolge dieser Veranstaltung werden gewertet für:

X ADAC Enduro Cup (ADAC München) *

X Norddeutsche ADAC-Geländemeisterschaft *

☐ Motorrad-Enduro-Clubsport-Meisterschaft 2017 ADAC Ostwestfalen-Lippe e.V. *

*gemäß deren besonderen Ausschreibungsbestimmungen

☐ weitere div. ADAC - Meisterschaften / Pokalwettbewerbe

☐

- Sportabzeichen des ADAC nach deren besonderen Verleihungsbestimmungen

Art. 2 Beschreibung der Veranstaltung – Aufgabenstellung

Die Veranstaltung findet in **91413 Neustadt/Aisch** statt.

GPS Koordinaten **49° 39' 02'' N, 10° 36' 20'' E**

2.1 Die Veranstaltung ist aufgeteilt in 2 Etappen. Sie führt über insgesamt ca. **64 km pro Runde**.

~~Davon: a) Strecke im öffentlichen Straßenverkehr- Verbindungsstrecken mit vorgeschriebener Strecke über ca. 33333,- Kilometer.~~

~~b) Besichtigungsmöglichkeiten über 333333,- Kilometer.~~

c) Wertungsprüfungen auf Bestzeit über insgesamt ca. 12 Kilometer.

(Alle Angaben vorbehaltlich behördlicher Genehmigung)

2.2 Aufgabenstellung und Beschreibung der Wertungsprüfungen:

Sonderprüfung 1: Acker

Sonderprüfung 2: Acker

Sonderprüfung 3: Wald

Art. 3 Teilnehmer / Fahrer / Mannschaften

Jeder Fahrer muss im Besitz einer für sein eingesetztes Fahrzeug gültigen Fahrerlaubnis sein (entfällt bei CC). Zugelassen sind alle Teilnehmer mit gültiger DMSB-Fahrerlizenz (mindestens C-Lizenz). Des weiteren sind auch nicht lizenzierte ausländische Teilnehmer gemäß Art. 3 der DMSB Rahmenausschreibung für Clubsport Wettbewerbe startberechtigt. In allen ausgeschriebenen Schüler- und Jugendklassen sind Jugendliche mit einer DMSB J-Lizenz sowohl start- wie auch punktberechtigt.

Fahrer/Beifahrer können bis zur Dokumentenabnahme mit Zustimmung des Fahrtleiters ausgetauscht werden. Der Haftungsverzicht ist von dem getauschten Fahrer/Beifahrer zu unterschreiben. Hierfür ist Fahrer/Beifahrer selbst verantwortlich.

Eine Mannschaft besteht aus 3 Fahrern. Die Mannschaft wird nur gewertet, wenn alle 3 Teilnehmer in Wertung ins Ziel kommen. Es dürfen nicht mehr als 5 unterschiedliche Fahrer pro Jahr für eine Mannschaft fahren. Zur Mannschaftswertung werden nur Veranstaltungen herangezogen, bei denen alle Klassen der jeweiligen Mannschaftswertung ausgeschrieben werden.

Art. 4 Nennungen, Nenngeld, Nennungsschluss

4.1 Einreichung der Nennungen

Nennungen sind schriftlich unter Benutzung des offiziellen Nennformulars des Veranstalters an den Veranstalter einzureichen oder nach Einschreibung zum AEC oder NGM über www.enduro-cup.de bzw. www.easy-race.de online möglich.

Weitere Bestimmungen siehe Grundausschreibung

4.2 Nenngeld

Das Nenngeld beträgt:

Einzelnennung € 40,00 incl. MwSt.

~~Sonderklassen € 20,00 incl. MwSt.~~

Transponder-Leihgebühr € 12,00 incl. MwSt. (Bezahlung vor Ort) **nur bei Transpondereinsatz**

Transponder-Halter (Kauf) € 7,50 incl. MwSt. (Bezahlung vor Ort)

der Sparkasse Neustadt/Aisch-Bad Windsheim

IBAN: **DE 7670 2510 2000 0018 1187**

BIC: **BYLADEM1NEA**

Kennwort: **Enduro AEC-Name**, zu überweisen.

Die Bearbeitung der Nennungen erfolgt nach Nennungseingang.

Weitere Bestimmungen siehe Grundausschreibung

4.3 Nennungsschluss/Nennungsbestätigung

Nennungsschluss ist der: 03.09.2017, vorlegend beim Veranstalter

~~Die Teilnehmerzahl ist auf 3333,33,- begrenzt.~~ Nachmeldungen sind nur nach Absprache mit dem Veranstalter möglich.

Für nicht eingeschriebene Teilnehmer erfolgt die Bekanntgabe der Start-Nummern ~~erst bei der~~ Dokumenten-Abnahme. Über easy Race und müssen vor der techn. Abnahme angebracht werden. Der MSC Aischgrund im ADAC e.V. stellt **KEINE** Startnummern zur Verfügung.

Weitere Bestimmungen siehe Grundausschreibung

Art. 5 Klasseneinteilung (gem. Serienausschreibung)

(Farbe der Startnummernschilder)

Klasse EC 1 : Enduro-Motorräder, ohne Hubraumbeschränkung, offen für DMSB Inter / B / C Lizenz

(schwarzer Grund/weiße Ziffern; oder Grund/weiße Ziffern, gelber Grund/schwarze Ziffern, weißer Grund/schwarze Ziffern)

Klasse EC 2 : Enduro-Motorräder, ohne Hubraumbeschränkung offen für DMSB B / C Lizenz

(weißer Grund/schwarze Ziffern)

Klasse EC 3 : Enduro-Motorräder, ohne Hubraumbeschränkung offen für DMSB C Lizenz

(weißer Grund/schwarze Ziffern)

Klasse EC 4 : Enduro-Motorräder offen für DMSB Inter / B / C Lizenz

Damen: (Ba Grund/weiße Ziffern)

Klasse EC 5 : Enduro-Motorräder **Baujahr 1991** oder älter offen für DMSB Inter / B / C Lizenz

(blauer Grund/weiße Ziffern)

Klasse EC 6 : Enduro-Motorräder ohne Hubraumbeschränkung offen für DMSB Inter / B / C Lizenz

Geburtsjahr 1978 oder älter (grüner Grund/weiße Ziffern)

Klasse EC 7 : Enduro-Motorräder ohne Hubraumbeschränkung offen für DMSB Inter / B / C Lizenz

Geburtsjahr 1966 oder älter (grüner Grund/weiße Ziffern)

Klasse EC 8 : Enduro-Motorräder ohne Hubraumbeschränkung offen für DMSB Inter / B / C Lizenz

Alter 16 bis 33 Jahre (es gilt das tatsächliche Alter) (blauer Grund/weiße Ziffern)

Eine Klasse, die nicht mindestens 3 Fahrer aufweist, muss, sofern möglich, mit der nächst höheren Klasse zusammengelegt werden. Klassenverpflichtung, Aufstiegspflicht gem. besonderen Bestimmungen (Veröffentlichung unter (www.enduro-cup.de)

Gastfahrer werden den jeweiligen Klassen zugeordnet.

5.1. Die Ausschreibung weiterer Klassen bleibt dem Veranstalter unter Beachtung der Grundausschreibung

DAS MEISTERHAUS CLEVER BAUEN
Pillenstein
MOTORRAD TAFi
LECHNER
METZELER
Lücke Motorcycles
HEUNISCH

6.1 Alle eingesetzten Motorräder müssen während des gesamten Verlaufes der Veranstaltung der StVZO entsprechen und mit einer leistungsfähigen Beleuchtungsanlage ausgerüstet sein. Es gelten die Bestimmungen gem. DMSB Motorradsport Handbuch Technik für Enduro.
weitere Bestimmungen siehe Grundausschreibung

6.2 Persönliche Schutzausrüstung siehe Grundausschreibung

Die Fahrer müssen zweckmäßige Schutzkleidung aus Stoff oder Leder tragen, dazu Stiefel und Enduro bzw. Moto-Cross-Handschuhe. Das Tragen eines Schutzhelmes ist für die Fahrer während des gesamten Wettbewerbs Pflicht. Es dürfen nur Schutzhelme benutzt werden, die der DMSB-Schutzhelm-Bestimmung entsprechen sowie bei der technischen Abnahme vorgeführt und markiert worden sind. Fahrer/Beifahrer sind für das Vorhandensein der Markierung selbst verantwortlich. Es wird empfohlen einen Nierengurt, Brust-, Rücken- und Nackenschutz zu tragen.

Art. 7 Dokumenten- und Technische Abnahme siehe Grundausschreibung

Abnahmezeit siehe Zeitplan

Art. 8 Durchführung

8.1 Kennzeichnung der Teilnehmer siehe Grundausschreibung
Zusatz :

1.) Es werden keine Brust-/Rücken-Nummer ausgegeben.
2.) Die Start-Nummernaufkleber sind vor der Techn. Abnahme anzubringen.

8.2 Fahrdisziplin siehe Grundausschreibung
Zusatz :

~~1.) Jegliches Fahren vor dem Start von 3333 - ab 3334 - Uhr (auch auf Parkplätzen, auch zur Techn. Abnahme und von dort zum Parc Fermé, ist untersagt. bei Zuwiderhandlung erfolgt Nichtzulassung zum Start.~~

2.) Ein Verlassen der vorgeschriebenen Fahrtstrecken wird mit Wertungsausschluss geahndet. Ein Protest hiergegen ist nicht möglich (s. Bestimmungen der GA).

3.) Nichtanhalten am Stop-Schild vor Einfahrt in den öffentlichen Straßenverkehr wird mit Wertungsausschluss bestraft.

Die Einhaltung der Punkte 1 - 3 wird durch Beauftragte des Veranstalters überwacht. Die dabei eingestellten, namentlich nicht genannten Posten, sind Sachrichter.

8.3 Kontrollkarten siehe Grundausschreibung

Die Kontrollkarte ist an der ZK-Zeit abzugeben.

8.4 Besichtigungsrunde siehe Grundausschreibung

entfällt

8.5 Parc Fermé siehe Grundausschreibung

8.6 Start siehe Grundausschreibung

8.7 Zuverlässigkeitsfahrt siehe Grundausschreibung

8.8 Wertungsprüfungen siehe Grundausschreibung

8.9 Kontrollen siehe Grundausschreibung

A) Allgemeine Bestimmungen

B) Durchfahrtskontrollen (DK),

C) Zeitkontrollen (ZK)

~~8.10 Mehrstunden-Enduro / Cross-Country siehe Grundausschreibung~~

8.11 Tanken und Reparaturen siehe Grundausschreibung

8.12 Fremde Hilfe, Kontaktaufnahme, Begleitung

Während des Wettbewerbs darf ein Motorrad nur durch seine Motorkraft, die Muskelkraft des Fahrers oder durch andere natürliche Kräfte fortbewegt werden. Ein Verstoß dagegen gilt als „Fremde Hilfe". Inanspruchnahme „Fremder Hilfe" wird mit Wertungsausschluss bestraft.

8.13 Schlussabnahme siehe Grundausschreibung

Art. 9 Wertung siehe Grundausschreibung

Art. 10 Wertungsstrafen siehe Grundausschreibung

Nichtzulassung
Zusatz:
- Fehlender Eintrag in der Kontrollkarte (Art. 8.4)
- Fahren zur Techn. Abnahme (Art. 8.3)
- Fahren vor dem Start (Art. 8.3)

Wertungsausschluss Zusatz:

- Verlassen der vorgeschriebenen Strecke (Art. 8.3)
- Nichtanhalten am STOP-Schild vor Einfahrt in den öffentlichen (Art. 8.3) Straßenverkehr

Art. 11 Rechtswegausschluss und Haftungsbeschränkung siehe Grundausschreibung

Art. 12 Versicherungen siehe Grundausschreibung

Art. 13 Haftungsausschluss siehe Grundausschreibung

Art. 14 Freistellung von Ansprüchen siehe Grundausschreibung des Fahrzeugeigentümers

Art. 15 Verantwortlichkeit, Änderung der Ausschreibung, siehe Grundausschreibung Absage der Veranstaltung

Art. 16 Preise / Siegerehrung siehe Grundausschreibung

Folgende Preise werden vergeben: a) Gesamtklassement: 1. - 3. Platz je 1 Pokal

Die Vergabe zusätzlicher Preise und Pokale bleibt vorbehalten. Preise werden nicht nachgeschickt.

Art. 17 Sachrichter / Sportwarte / Schiedsgericht / Strafen siehe Grundausschreibung

Art. 18 Einsprüche siehe Grundausschreibung

Art. 19 Besondere Bestimmungen

19.1 Umweltbestimmungen siehe Grundausschreibung

19.2 Anti-Doping siehe Grundausschreibung

19.4 Verhalten bei Ölunfällen

Ölunfälle sind unverzüglich dem Fahrleiter anzuzeigen.

19.5 Absage / Nichtdurchführung

Der MSC Aischgrund im ADAC e.V. übernimmt keine Gewähr für die Durchführung der Veranstaltung und kann somit nicht bei Absage oder Nichtdurchführung für irgendwelche Kosten eines Teilnehmers, die im Zusammenhang mit der Veranstaltung stehen, regresspflichtig gemacht werden.

19.6 Fahrzeugreifen und -räder

Gemäß behördlicher Auflagen sind vor dem Wiederanfahren in den öffentlichen Verkehrsraum die Fahrzeugreifen und -räder vom Teilnehmer ausreichend zu reinigen.

19.7 Parken

Auf Vorfahrtstraßen besteht nach § 12 Abs. 3 Nr. 8a StVO ein Parkverbot. Darauf sind besonders Begleitpersonen hinzuweisen. Sollten dennoch Fahrzeuge widerrechtlich abgestellt werden, müssen wir laut behördlicher Auflage die Veranstaltung bis zum Entfernen der Fahrzeuge unterbrechen, was sicherlich auch nicht in Ihrem Interesse sein sollte.

Das Parken ist nur auf ausgewiesenen Flächen gestattet.

Dettendorf, 06.06.2017
Ort, Datum

Zeitplan für die Deutschen Enduro-Meisterschaft und dem ADAC Enduro Cup

56. Int. ADAC Zuverlässigkeitsfahrt „Rund um den Aischgrund" am 17.09.2017

15.09.2017	ab 17:00 Uhr	Öffnung des Fahrerlagers in Neustadt an der Aisch / Festplatz
16.09.2017	10.30 Uhr	Jury - Sitzung
	ab 12:00 Uhr	Papier- u. techn. Abnahme / alle
	bis 17:30 Uhr	Papierabnahme / alle
	bis 18:00 Uhr	techn. Abnahme
17.09.2017	ab 09:00 Uhr	Start des 1. Fahrers zur 56. Int. ADAC Zuverlässigkeitsfahrt „Rund um den Aischgrund"
17.09.2017	ca. 09:08 Uhr	Eintreffen des 1. Fahrers an der Sonderprüfung 3 die zu Tagesbeginn als erstes gefahren wird (alle Klassen DEM + AEC)
	ca. 17:00 Uhr	Ende der Veranstaltung

DAS MEISTERHAUS CLEVER BAUEN Pillenstein
MOTORRAD TAF!
LECHNER METZELER
Lücke Motorcycles
HEUNISCH

Bitte beachtet die Änderungen in den neuen Ausschreibungsänderungen der technischen Kommissare und was ganz wichtig ist die Anzahl der Sonderprüfungen und die Rundenanzahl für die Klassen E1, E2 E3 und Klasse 4. Diese findet Ihr auf der Homepage des MSC Aischgrund im ADAC e.V. und am Schwarzen Brett bei Butzner am Metzeler-Truck

Information über den Streckenverlauf:

Nach dem Start am Festplatz in Neustadt an der Aisch, fahren die Teilnehmerinnen und Teilnehmer auf einer Verbindungsetappe an die Rundenzeitkontrolle 1 (Rundenstart und Rundenziel). Auf diesem Teil der Etappe sind einige Tempo 30 Teilstücke enthalten. Diese Tempolimits sind einzuhalten, bei nicht beachten des Tempolimits werden laut „Handbuch Motorradsport 2017, Wettbewerbsbestimmungen (grüner Teil) Fahrdisziplin:
Entstandene Flurschäden können bei entsprechenden Beweisen zu einer Schadensersatzforderung an den Verursacher führen.
Diese Etappenzeit(en) ist so gestaltet, dass die Tempolimits und Ampelschaltungen mit in begriffen und mehr als ausreichend sind.

Der „Einstieg“ in die Strecke erfolgt an der Zeitkontrolle 1(nahe des alten Sportplatz / Diespeck), hier ist auch das Rundenziel mit einer Servicezone (bitte beachten, das Fahrerlager wird nicht in jeder Runde angefahren!!!). In dem ersten Rundenabschnitt befindet sich der Enduro-Test bei Emelsdorf (ohne ZK), die Etappe führt über Straßen, Feld- und Waldwegen. Der zweite Rundabschnitt beginnt an der Zeitkontrolle 2 (mit Servicezone) an der Vahlenmühle am Cross-Test, die Etappe führt ab hier über Straße, Feld- und Waldwegen und beinhaltet die ein oder andere Auffahrt und das Schlammloch. Dieser Teil der Etappe endet wieder an der Zeitkontrolle 1 (Rundenziel / nahe des alten Sportplatz / Diespeck).

Am Ende der 3 Runde (kein vorstempeln an der Rundenzeitkontrolle ZK1) Erfolg wieder eine Verbindungsetappe (wie am Morgen) in das Fahrerlager, hier sind wieder alle Tempolimits und Fahrstrecken einzuhalten. Im Fahrerlager kann dann „vorgestempelt“ werden.

Bitte beachtet auf der Etappe:

Bitte helft uns dabei und bleibt auf den vorgesehenen Streckenführungen!!!

Sonderprüfung 1, Ackerprüfung bei Birnbaum / Industriegebiet Gerhardshofen (hier eine ZK)

Sonderprüfung 2, Ackerprüfung zwischen Dettendorf und Hohholz
(diese wird für die Klassen E1, E2. E3 und Klasse 4 – 4x befahren und gewertet)

DAS MEISTERHAUS CLEVER BAUEN Pillenstein
MOTORRAD TAF!
LECHNER
METZELER
Lücke Motorcycles
HEUNISCH

Der Cross-Test befindet sich auf einem Acker, direkt vor dem Cross-Test befindet sich die **Zeitkontrolle 1 mit Service**. **Anfahrt: über Birnbaum**

Gemeinde	Gerhardshofen
Gemarkung	Gerhardshofen
GK4	4406843, 5499119
UTM	623453, 5497965
WGS 84 (lat/lon)	49.62162, 10.70926
Höhe	319 [m]

Der Crosstest zwei befindet sich auf zwei Äcker, nahe der Trainingsstrecke des MSC Aischgrund e.V.
Anfahrt: über Dettendorf

Gemeinde	Emskirchen
Gemarkung	Hohholz
GK4	4405508, 5495265
UTM	622273, 5494062 (Zone 32U)
WGS 84 (lat/lon)	49.58677, 10.69171
Höhe	381 m

Fahrdisziplin

Licht an auf der Etappe!!!

DAS MEISTERHAUS CLEVER BAUEN
Pillenstein
MOTORRAD TAFi
LECHNER
METZELER
Lücke Motorcycles
HEUNISCH

Fahrstrecke / Streckenplan.

Zeitkontrolle ZK 1 bei Diespeck (Rundenstart / Rundenziel) **kein Camping möglich!!!**
Anfahrt: über Diespeck – hier bitte Schritttempo fahren!!!!

Zeitkontrolle ZK 2 vor der Sonderprüfung 1 bei Birnbaum
Anfahrt: über das Industriegebiet Gerhardshofen

DAS MEISTERHAUS CLEVER BAUEN
Pillenstein
MOTORRAD TAF!
LECHNER
METZELER
Lücke Motorcycles
HEUNISCH

Fahrstrecke / Streckenplan.

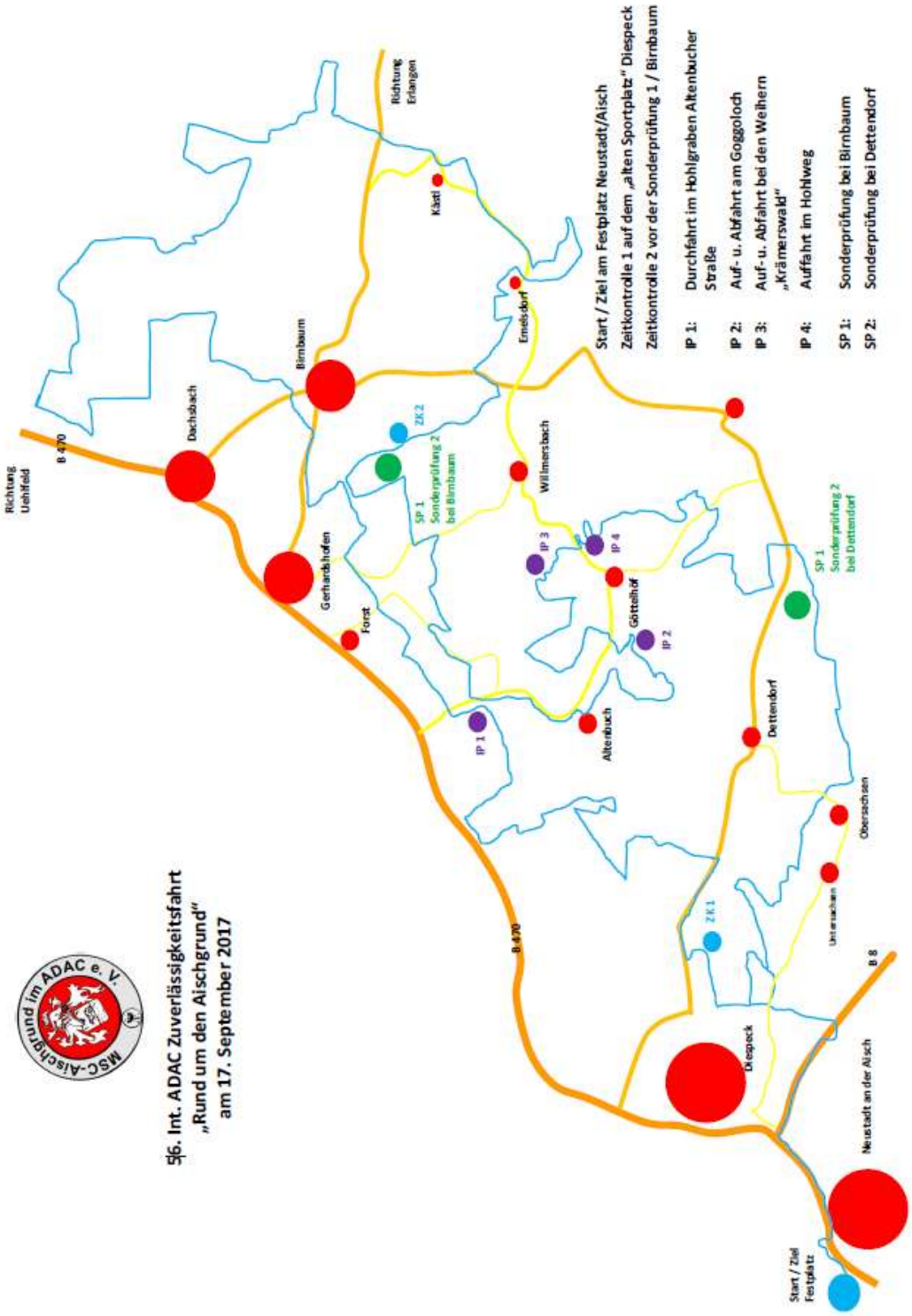

Einkaufmöglichkeiten / Tankstellen:

In Neustadt an der Aisch gibt es mehrere Einkaufsmöglichkeiten, Supermärkte und Tankstellen, eine Tankstelle befindet sich direkt neben dem Fahrerlager.

Unterkünfte:

Gasthof Hieronymus
Bamberger Str. 1
91462 Dachsbach
Tel. 09163 / 292
Fax. 09163 / 996 663
Mail: Gasthof-Hieronymus@t-online.de

Landgasthof zur Hammerschmiede

Daniela Schiwon . Birnbaum 56 . 91466 Gerhardshofen
Telefon: 09163/99940 . Telefax: 09163/999419
Mail: info@landgasthof-hammerschmiede.de

Brauerei & Gasthof Zwanzger

91486 Uehlfeld
Telefon: 09163/959756
Mail: info@brauerei-gasthof-zwanzger.de

Hotel zur Post

Wilhelmstraße 43,
91413 Neustadt an der Aisch
Telefon:09161 2449

Allee Hotel

Alleestraße 14,
91413 Neustadt an der Aisch
Telefon: 09161 / 89550
info@allee-hotel.de
http://www.allee-hotel.de

Gasthof Schwarzer Adler

Marktplatz 7
91472 Ipsheim
Tel. 0 98 46 / 2 18
info@gasthofschwarzeradler.de
http://www.gasthofschwarzeradler.de

Klinik:

Klinik Neustadt / Aisch
Paracelsusstraße 30
91413 Neustadt
09161 70-201
krankenhaus-nea.de